KARTA MIESZKANIA

- załącznik nr 1

Budynek mieszkalny wielorodzinny nr 1
Bydgoszcz ul. Zaświat 5

NUMER LOKALU 18

N

skala 1:100

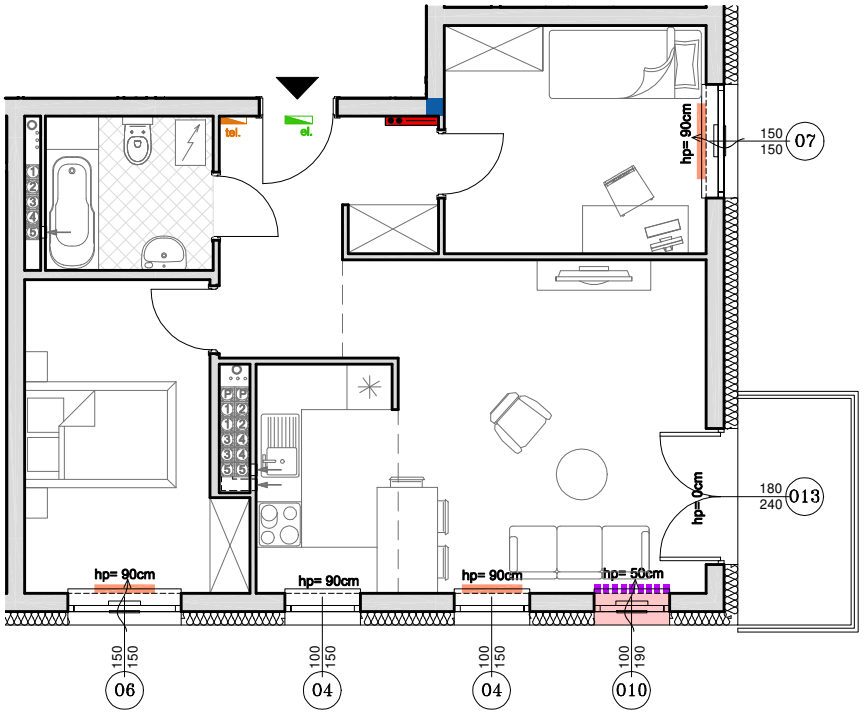

Uwagi ogólne:

1. Wykuwanie instalacji sanitarnych musi być skonsultowane z inspektorem nadzoru.
2. Niedopuszczalne są indywidualne instalacje zabudowy i przesłaniania balkonów.
3. Przy aranżacji mieszkania zwrócić uwagę na lokalizację szafek rozdzielczych oraz grzejników.
4. Drzwi balkonowe i tarasowe opisane na rysunkach jako hp=0 posiadają próg balkonowy.
5. Zaprojektowana w łazienkiach instalacja ogrzewania podłogowego ogranicza możliwość aranżacji łazienek.
6. W przypadku lokalizacji zlewu kuchennego pod oknem zwrócić uwagę na rodzaj baterii umożliwiający otwieranie okna.
7. Lokalizacja tablicy elektr. i teletechn. może ulec zmianie.

Uwagi oznaczone na rysunku:

	Elementy żelbetowe - zakaz wykuwania
	H grzejnika 0,60 m, w przypadku zabudowy nad grzejnikiem w kuchni, w blacie należy wykonać otwory niezbędne do cyrkulacji powietrza
	H grzejnika 0,30 m
	Szafka rozdzielcza
el.	Tablica elektryczna
tel.	Tablica teletechniczna
hp	Wysokość parapetu podana na rysunku
	Nawietrzak okienny
	Okna hp=50 cm - obniżony parapet, pas dolny okna nieotwieralny, wypełnienie szkło bezpieczne

POMORSKA SPÓŁDZIELNIA MIESZKANIOWA W BYDGOSZCZY

BIURO OBSŁUGI KLIENTA
ul. Zaświat 32
85-685 Bydgoszcz

52 522 30 10
52 373 15 42
531 116 493
500 114 843

www.psm.bydgoszcz.pl
bok@psm.bydgoszcz.pl